

AVANT ET APRÈS : L'HISTOIRE DE CAMI CONLON

Nom : Cami
Race : Terrier West Highland White
Âge : 12 ans
Propriétaire : Janis Conlon
Vétérinaire : Paul D. Weeks, DMV
Clinique : Providence Veterinary Associates,
Charlotte (Caroline du Nord)

AVANT ATOPICA (cyclosporine A)

Symptômes : La peau de Cami présentait un prurit (démangeaisons) grave, chronique et récurrent. Elle souffrait aussi d'inflammation, de la présence de croûtes et squames, de lichénification (épaississement et durcissement de la peau), d'hyperpigmentation (assombrissement de la peau) et de dermatite humide. Cami avait passé la plus grande partie de sa vie à se gratter.

Traitements précédents : Cami avait auparavant reçu des stéroïdes et des antibiotiques, et on la baignait avec des shampoings spéciaux.

APRÈS ATOPICA

Le Dr Weeks a prescrit ATOPICA à raison d'une prise par jour pendant 30 jours. Une différence notable a été observée au cours des 4 premières semaines de traitement. Le prurit s'est résorbé, le poil a repoussé et les problèmes cutanés ont fini par guérir. Cami reçoit ATOPICA depuis lors.

Comme c'est le cas pour tous les médicaments, des effets indésirables peuvent survenir. Dans le cadre d'une étude menée sur le terrain, les effets indésirables les plus fréquemment observés ont été les troubles gastro-intestinaux. Une hyperplasie gingivale et des papillomes peuvent également survenir durant la phase initiale du traitement. ATOPICA ne doit pas être utilisé chez les chiens qui présentent des antécédents de néoplasie maligne. Consultez le feuillet d'information du produit pour connaître les directives thérapeutiques.

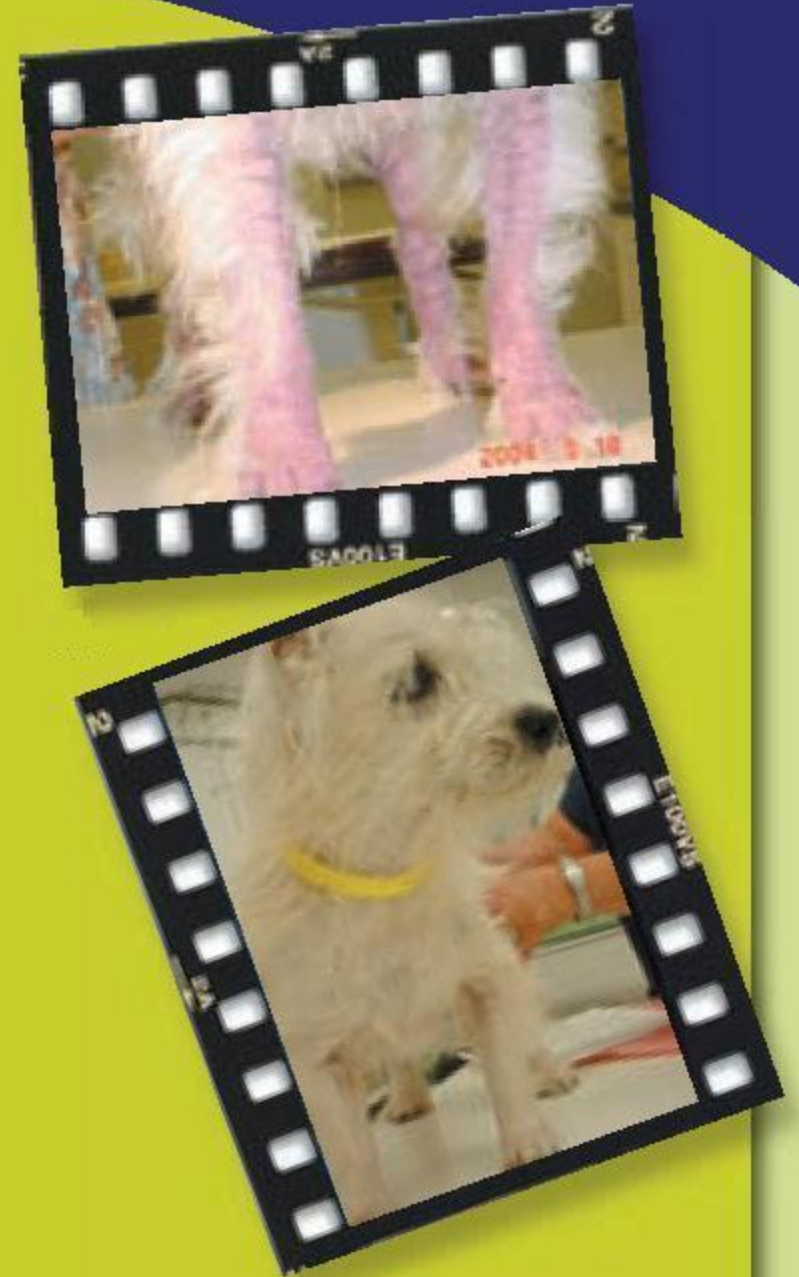

 **NOVARTIS**

© Novartis Animal Health US, Inc., 2005.
ATOPICAMC est une marque de commerce de Novartis AG,
Novartis Santé Animale Canada Inc., usager licencié.

**Atopica**^{MC}
(cyclosporine A)